*Pomiar lokalu wykonany w oparciu o PN-70/B-02365*
*(powierzchnie pilastrów mniejsze od 0,1m2 włączono do powierzchni użytkowej)*

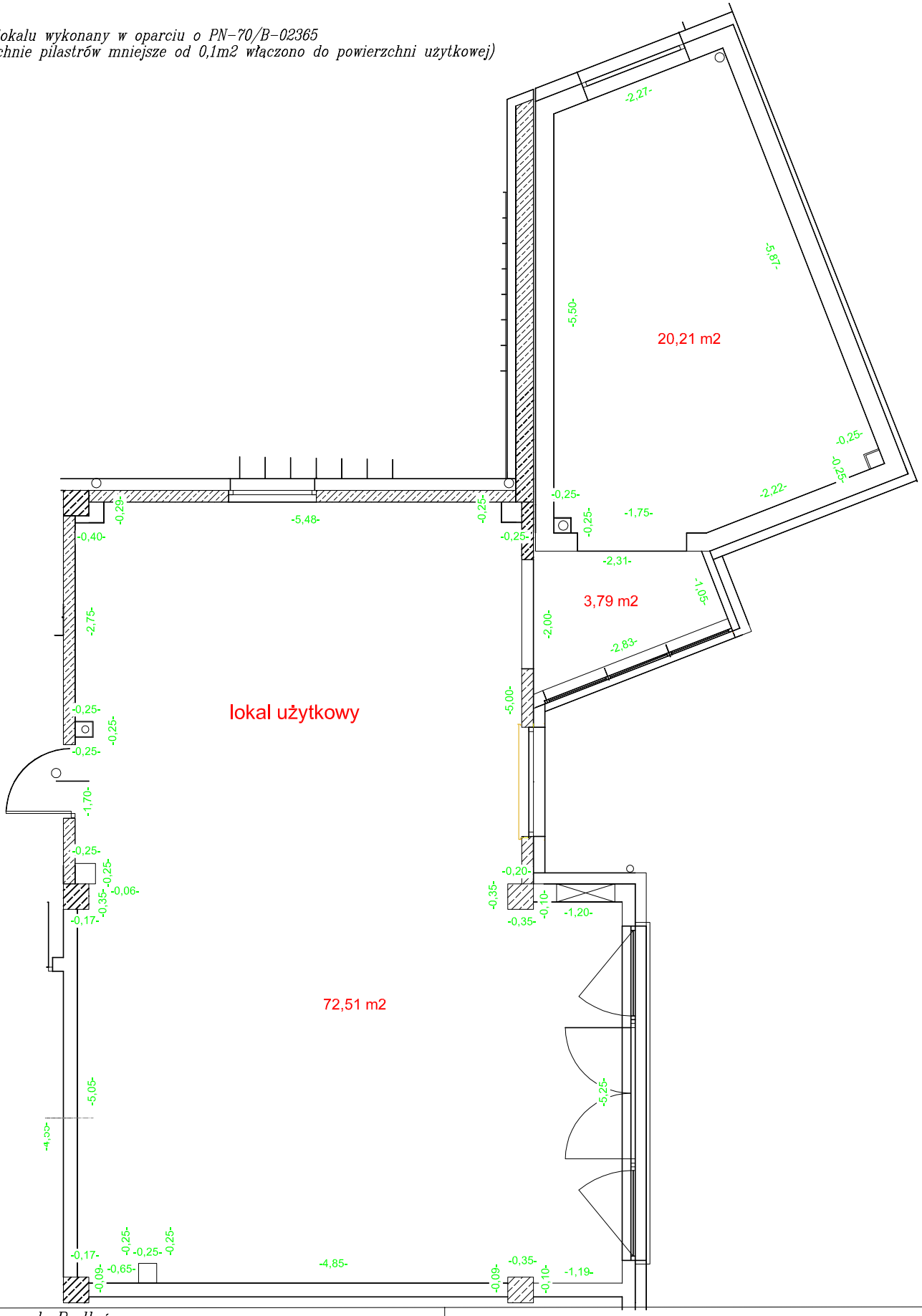


| | |
|---|---|
| *Warszawa, ul. Podleśna* | *Rodzaj pracy: Obliczenie powierzchni użytkowej lokalu* |

| | | | |
|---|---|---|---|
| *Data* 10-12-2012 | Lokal nr 31 | 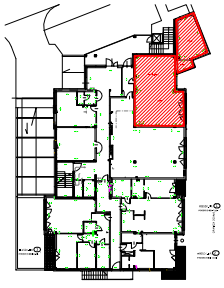 | ***UGiK Michał Studziński*** *03-138 Warszawa ul. Strumykowa 40/62* |
| *Nazwisko i imię wykonawcy* | Piętro 0 | | *Wykonano dla:* |
| | pow.uż. 96,51 m2 | | *II ELMIS CAPITAL sp. z o.o. S.K.A.* |